

Was ist neu in der Version 24?



1) Möglichkeit, jeden Tag den Unterricht eines Lehrers zu markieren

Es ist jetzt möglich sicherzustellen, dass eine Lehrperson an jedem Tag die eigenen Klassen unterrichten kann. Damit Schulen wird vermieden, dass Lehrende keine Tage ohne Unterricht haben.

Hier brauchst Du die deutschen Screenshots.

2) Möglichkeit, einen Klassenlehrer für die Klasse anzugeben - der jeden Tag unterrichten muss

Der Klassenlehrer muss seine Hauptfächer in Bezug auf seine Klasse nicht mehr ändern, um sicherzustellen, dass er/sie jeden Tag für diese Klasse zum Unterricht kommt.

3) Im Ressourcenfenster können jetzt bis zu 8 Zeilen angezeigt werden

Was ist neu in der Version 24?



Es können nun bis zu 8 Zeitfenster verplant werden.

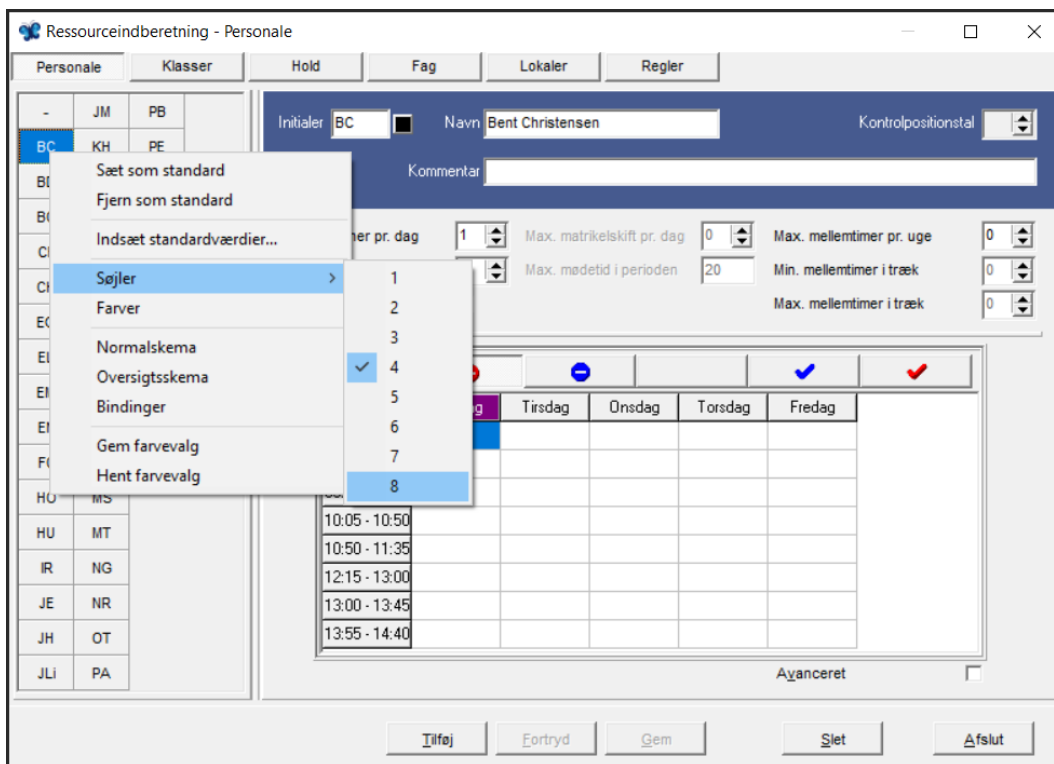

4) Neue Filteroption im Bindungsfenster

Wir haben im Bereich „Bindungsliste verwalten“ das kleine „+“ durch ein blaues Häkchen ersetzt. Es zeigt an, in welcher Ressourcenkategorie Sie sich befinden. Sie können jetzt im Bindungsfenster detaillierter filtern, sodass Sie genau alle gewünschten Bereiche auswählen können. Drücken Sie dafür zunächst die Strg-Taste und mit der linken Maustaste auf die Ressourcenkategorien, die Sie filtern möchten.

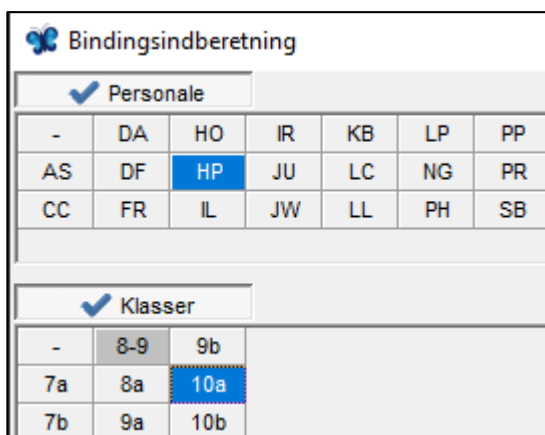

Die ausgewählten Kategorien werden mit einem blauen Häkchen angezeigt.

Was ist neu in der Version 24?



Wenn Sie die Strg-Taste gedrückt halten, können mehrere Ressourcen innerhalb derselben Kategorie hervorgehoben werden. Im Folgenden werden zum Beispiel eine Auswahl der Klassen 5a und 5b mit Mathematik- und Deutschunterricht gezeigt.

Bindingsindberetning
— □ ×

Personale														
-	BO	EG	EN	HU	JH	KH	LC	LO	MA	NG	PA	PL	RR	TR
BC	CF	EL	FC	IR	JLI	KP	LL	LP	MS	NR	PB	PN	SG	VL
BD	CH	EM	HO	JE	JM	KS	LM	LS	MT	OT	PE	PP	TM	

Klasser							
-	2a	3b	5a	6b	8a	10a	V1
1a	2b	4a	5b	7a	9a	10b	V2
1b	3a	4b		6a	7b	9b	bib

Fag								
-	D/E	F/K	His	Kf	Mus	PS	Sle	Val
Bil	Dan	Fra	Hån	Mad	N-T	Rel	Svø	
Bio	Eng	Geo	Idr	Mat	NT	Sam	Tys	

Lokaler			
-	E5	Hån	V12
1	E6	L2	Vik
2	E8	L4	Ø1
3	E9	L6	Ø2
4	E11	L8	Ø3
5	E12	Mad	
6	E13	Mus	
Bib	F/K	Sle	
Bio	For	SV	
E4	GY	V11	

Regler		
-	FD	Mod
FP	FD	
SP	678	
YP	e5	

1	3	5	7
2	4	6	8

Bindinger (Filter)			
EN	5a	Dan	E11 - -
EN	5a	Dan	E11 - -
EN	5a	Dan	E11 - -
EN	5a	Dan	E11 - -
EN	5a	Dan	E11 - -
EN	5a	Dan	E11 - -
KS	5a	Mat	E11 - -
KS	5a	Mat	E11 - -
KS	5a	Mat	E11 - -
KS	5a	Mat	E11 - -
MT	5b	Mat	E4 - -
MT	5b	Mat	E4 - -
MT	5b	Mat	E4 - -
MT	5b	Mat	E4 - -
MT	5b	Mat	E4 - -
PA	5b	Dan	E4 - -
PA	5b	Dan	E4 - -
PA	5b	Dan	E4 - -
PA	5b	Dan	E4 - -
PA	5b	Dan	E4 - -

Redaktionsbord	
1	
2	
3	
4	
5	
6	
7	
8	

Dan Binding
Ertryd Afslut

Was ist neu in der Version 24?



5) Nachrichten in der normalen Stundentafel (Normalplan)

5a) Sie können nun sehen, wie viele Bindungen jeweils platziert sind. Deaktivierte Bindungen werden nicht berücksichtigt.

Normalskema

Person Klasse Lokale Fag Marker ens: Fag BD

	Mandag	Tirsdag	Onsdag	Torsdag	Fredag
08:00 - 08:15	1a Idr G	1a Mat 1	1a Dan 1	1b Mat 2	1b Mat 2
08:15 - 09:00	1a Idr G	1a Dan 1	1a Mat 1	1a Dan 1	1a Mat 1
09:00 - 09:45	1a Dan 1	1a Dan 1	1a N/T 1	1a Dan 1	1a Dan 1
10:05 - 10:50	1a Dan 1	1b Mat 2	1b Mat 2	1a Mat 1	1a Dan 1
10:50 - 11:35	2a Mat 3	2a Mat 3	2a Mat 3	2a Mat 3	
12:15 - 13:00					
13:00 - 13:45					
13:55 - 14:40					
17,17	3,58	3,58	3,58	3,58	2,83

-	CH	FC	JH	KS	LP	NG	PE	SG
BC	EG	HO	JLi	LC	LS	NR	PL	TM
BD	EL	HU	JM	LL	MA	OT	PN	TR
BO	EM	IR	KH	LM	MS	PA	PP	VL
CF	EN	JE	KP	LO	MT	PB	RR	

Vælg skema Lokaltækt Globaltækt [2,5] [0, -] (24 / 25)

Uplacerede Bindinger

BD 2a Mat 3 -

Bindingskommentar

Tilbage Afslut

Was ist neu in der Version 24?



5b) Teams werden jetzt unter "Klasse - Normaler Zeitplan" grau angezeigt.

Normalskema

Person | Klasse | Lokale | Fag | Marker ens: Fag | 2a

	Mandag	Tirsdag	Onsdag	Torsdag	Fredag
08:00 - 08:15	PB Dan 3	PB N-T 3	PB N-T 3	PB N/T 3	PB Dan 3
08:15 - 09:00	NR Bil 3	PB Dan 3	NR Mus M	PB Dan 3	PB Dan 3
09:00 - 09:45	PB Idr G	PB Dan 3	PB Dan 3	PB Dan 3	JE Svø S NR Svø S
10:05 - 10:50	PB Idr G	NR Bil 3	PB Dan 3	NR Mus M	NR Svø S JE Svø S
10:50 - 11:35	BD Mat 3	BD Mat 3	BD Mat 3	BD Mat 3	BD Mat 3
12:15 - 13:00					
13:00 - 13:45					
13:55 - 14:40					

- 2ab 4a 6a 9a V1
 1a 2b 4ab 6b 9b V2
 1ab 3a 4b 7a 10a
 1b 3ab 5a 7b 10b
 2a 3b 5b 8a bib

Vælg skema | Lokaltekst | Globaltekst | [4,5] [1,4] [0, -] (25 / 25) | Tilbage | Afslut

5c) Um das Ablesen der Inhalte zu erleichtern wurden in einige "weichere" Farben ergänzt. Die Anzeige geblockter Unterrichte wird nun besser sichtbar.

Normalskema

Person | Klasse | Lokale | Fag | Marker ens: Fag | 2a

	Mandag	Tirsdag	Onsdag	Torsdag	Fredag
08:00 - 08:15	PB Dan 3	PB N-T 3	PB N-T 3	PB N/T 3	PB Dan 3
08:15 - 09:00	NR Bil 3	PB Dan 3	NR Mus M	PB Dan 3	PB Dan 3
09:00 - 09:45	PB Idr G	PB Dan 3	PB Dan 3	PB Dan 3	JE Svø S NR Svø S
10:05 - 10:50	PB Idr G	NR Bil 3	PB Dan 3	NR Mus M	NR Svø S JE Svø S
10:50 - 11:35	BD Mat 3	BD Mat 3	BD Mat 3	BD Mat 3	BD Mat 3
12:15 - 13:00					
13:00 - 13:45					
13:55 - 14:40					

- 2ab 4a 6a 9a V1
 1a 2b 4ab 6b 9b V2
 1ab 3a 4b 7a 10a
 1b 3ab 5a 7b 10b
 2a 3b 5b 8a bib

Vælg skema | Lokaltekst | Globaltekst | [4,5] [1,4] [0, -] (25 / 25) | Tilbage | Afslut

6) Suchen und ersetzen

Was ist neu in der Version 24?

6a) Das Fenster Suchen und Ersetzen wurde neugestaltet.

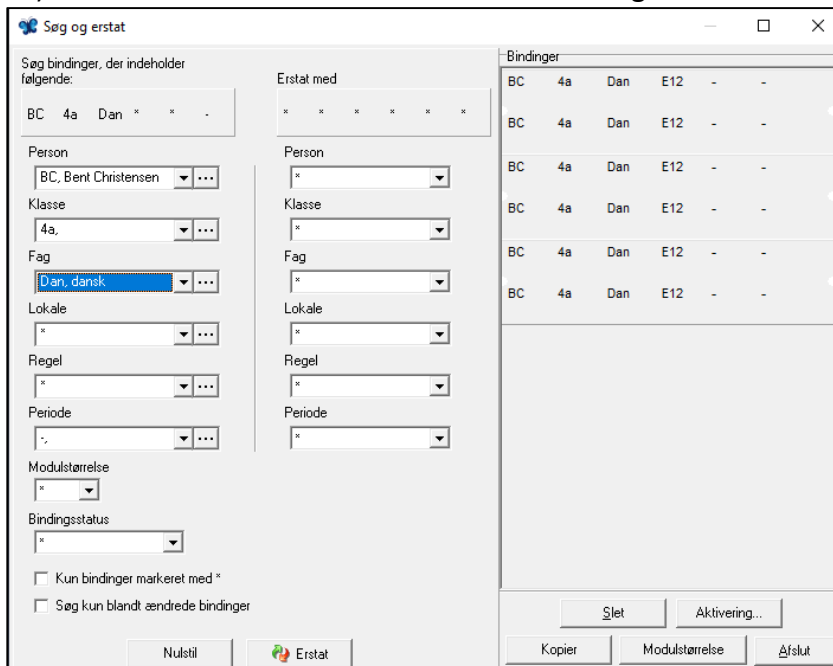

6b) Suchen und Ersetzen hat eine eigene Tastenkombination. Wählen Sie dazu F11, um das Fenster zu öffnen.

7) Ändern der Funktionsweise von "Test Resources"

Um das Testen von Ressourcen zu beschleunigen, haben wir unsere Prüfroutinen im Hintergrund optimiert. Der Autopilot läuft weiter wie gewohnt.

8) Möglichkeit, eine Liste gesperrter Bindungen zu drucken

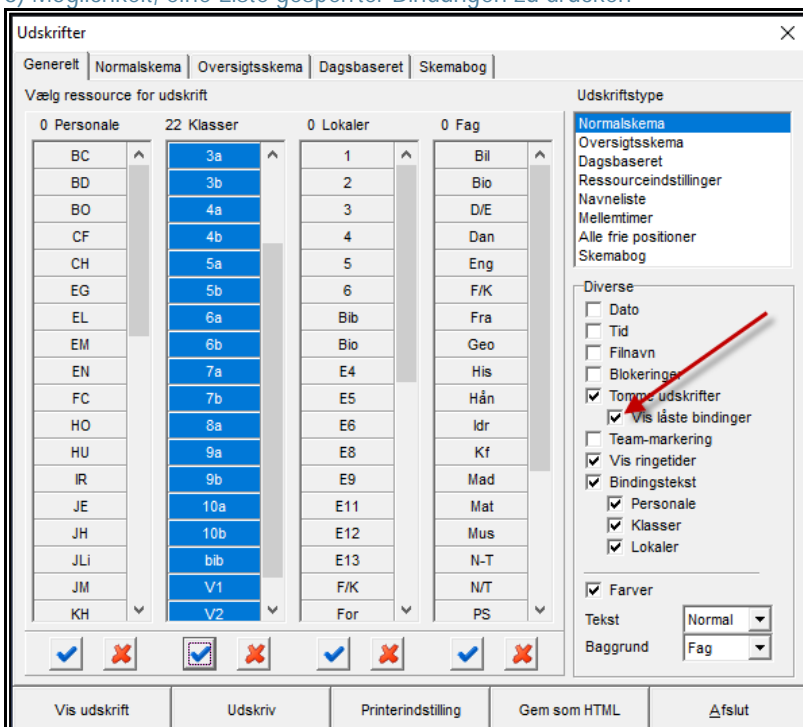

Was ist neu in der Version 24?



Klicken Sie auf "Ausdruck anzeigen" und eine Gesamtliste der gesperrten Bindungen wird in zusammenfassender Form angezeigt.

4b	Mandag	Tirsdag	Onsdag	Torsdag	Fredag
08:15-09:00					
09:00-09:45					
10:05-10:50					
10:50-11:35					
12:05-12:50		BO Sve SV			
13:00-13:45		BO Sve SV			
5a	Mandag	Tirsdag	Onsdag	Torsdag	Fredag
08:15-09:00			CH ldr GY		
09:00-09:45			CH ldr GY		
5b	Mandag	Tirsdag	Onsdag	Torsdag	Fredag
08:15-09:00			BO ldr GY		
09:00-09:45			BO ldr GY		
6a	Mandag	Tirsdag	Onsdag	Torsdag	Fredag
6b	Mandag	Tirsdag	Onsdag	Torsdag	Fredag
7a	Mandag	Tirsdag	Onsdag	Torsdag	Fredag
7b	Mandag	Tirsdag	Onsdag	Torsdag	Fredag
8a	Mandag	Tirsdag	Onsdag	Torsdag	Fredag
08:15-09:00		PP Kf Ø1	FC Val Bio		
09:00-09:45		PP Kf Ø1	FC Val Bio		

9) Neue Funktionen zur Verwendung von Tastenkombinationen

Klicken Sie im Normalplan auf eine Bindung. Verwenden Sie die Tastenkombination F10, um zum Bindungsfenster zu gelangen. Das Programm markiert nun die in der Bindung verwendeten Ressourcen.

Oder markiere Sie beispielsweise eine Klasse in Ressourcen. Verwenden Sie F10, um zum Bindungsfenster zu gelangen. Die Ressource, die Sie unter Ressourcen ausgewählt haben, wird hervorgehoben.